



Prefeitura de Rolândia
SECRETARIA MUNICIPAL DE EDUCAÇÃO
ATIVIDADES COMPLEMENTARES DE ESTUDO – COVID 19

17º ROTEIRO DE ATIVIDADES COMPLEMENTARES DE ESTUDO – COVID 19

ESCOLA MUNICIPAL MONTEIRO LOBATO

PROFESSOR: MARIANA e LILIANE

TURMA: SALA DE RECURSOS.

ALUNO(A): _____ 5º ANO _____

COMPONENTE CURRICULARES: LÍNGUA PORTUGUESA E MATEMÁTICA.

PERÍODO DE REALIZAÇÃO: 21/06/2021 a 25/06/2021 - 2º TRIMESTRE.

VÍDEO OU ÁUDIO DO PROFESSOR	<ul style="list-style-type: none">- Áudio do professor com a orientação das atividades- Vídeo informativo
O QUE VAMOS ESTUDAR?	<ul style="list-style-type: none">- Leitura de texto informativo- Interpretação de tabela e Situações problema- Classificação- Percepção e discriminação visual- Coordenação motora fina- Raciocínio lógico
PARA QUE VAMOS ESTUDAR ESSES CONTEÚDOS?	<ul style="list-style-type: none">- Ler o texto informativo, interpretar tabela e resolver problemas referentes ao mesmo- Classificar animais- Desenvolver a percepção e discriminação visual- Desenvolver a coordenação motora fina e o raciocínio lógico
COMO VAMOS ESTUDAR OS CONTEÚDOS	<ul style="list-style-type: none">- Através de realização de atividades para desenvolver as habilidades tais como: Atenção, compreensão, resolução de problemas, classificar, percepção e discriminação visual, coordenação motora fina, raciocínio lógico.
COMO VAMOS REGISTRAR O QUE APRENDEMOS?	<ul style="list-style-type: none">- As atividades devem ser realizadas na folha impressa que retirou na escola para ser entregue ao professor na próxima semana de entrega para a correção, será enviado o vídeo com explicações da professora.



Prefeitura de Rolândia
SECRETARIA MUNICIPAL DE EDUCAÇÃO
ATIVIDADES COMPLEMENTARES DE ESTUDO – COVID 19



1) **Leia o texto abaixo:**

Tráfico de animais silvestres

Por causa da grande diversidade da nossa fauna, o Brasil é um dos países mais procurados por traficantes de animais silvestres.

Junto com a devastação das florestas, a retirada de animais para o tráfico já causou a extinção de inúmeras espécies.

Os animais são vendidos como se fossem mercadorias e escondidos em sacolas ou mala para saírem do país. Esses animais valem muito dinheiro para os contrabandistas. Observe as informações do quadro a seguir:

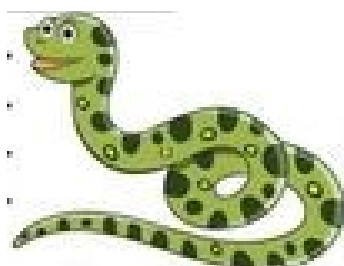

Animal	Valor médio por unidade
Cobra Jiboia	R\$ 3.000,00
Tartaruga	R\$ 700,00
Arara-vermelha	R\$ 6.000,00
Arara-azul	R\$ 120.000,00
Mico-leão-dourado	R\$ 40.000,00
Cobra Cascavel	R\$ 2.800,00
Jagatirica	R\$ 20.000,00
Tucano-toco	R\$ 4.000,00

2) **Agora responda, considerando as informações da tabela.**

a) Qual é o animal mais caro? _____

b) Qual é o animal mais barato? _____

c) Quais animais podem ser comprados com R\$ 6.000,00?

R: _____



Prefeitura de Rolândia
SECRETARIA MUNICIPAL DE EDUCAÇÃO
ATIVIDADES COMPLEMENTARES DE ESTUDO – COVID 19

d) Se comprar uma **Arara-azul**, um **Mico-leão-dourado** e uma **Jaguatirica** quanto gastará? Faça a conta.

e) Para pagar a Arara-azul, o Mico-leão-dourado e a Jaguatirica, a pessoa deu R\$ 200.000,00. Quanto ela recebeu de troco? Faça a conta.

IMPORTANTE:

Animais Domésticos = aqueles que vivem ou são criados em casa.

Animais Selvagens = aqueles nativos de vida livre que vivem no país de origem ou em águas, ou seja, que vivem na natureza.

3) Numere:

(1) ANIMAIS DOMÉSTICOS



()



()



()

(2) ANIMAIS SELVAGENS



()



()



()



Prefeitura de Rolândia
SECRETARIA MUNICIPAL DE EDUCAÇÃO
ATIVIDADES COMPLEMENTARES DE ESTUDO – COVID 19

4) Leia as informações abaixo.

Os nossos amigos animais...

Os animais são seres vivos.

Os seres vivos são seres que nascem, comem, crescem, têm filhos, envelhecem e morrem.

Os animais são diferentes uns dos outros.

O Homem também é um animal.

Há animais **domésticos** e animais **selvagens**.

Os animais domésticos são os animais que vivem junto das pessoas ou mesmo dentro das casas delas. São animais que, de alguma maneira, ajudam as pessoas: gato, cão, galinha, vaca, porco...

Os animais selvagens são os animais que vivem livremente nos montes, nas montanhas, nas serras, nas florestas, nas matas, no mar: lobo, cobra, javali, baleia...

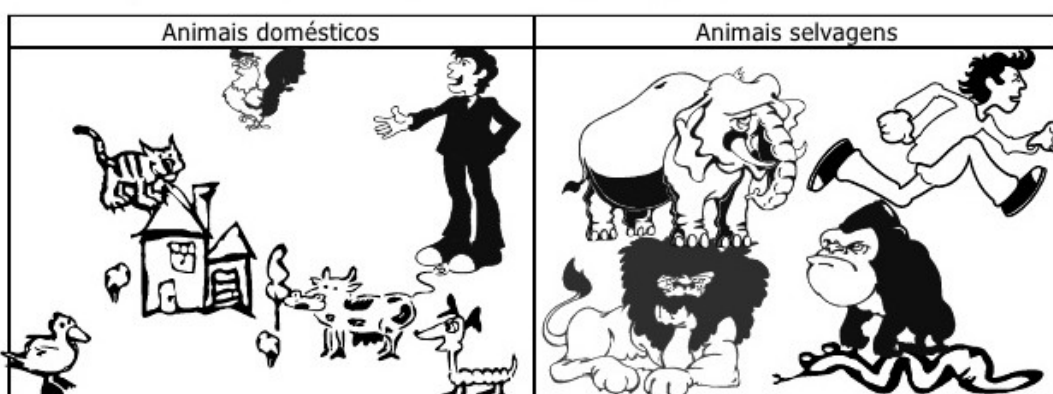

a) O que são animais domésticos?

R: _____

b) O que são animais selvagens?

R: _____

c) Escreva o nome de **três**:

Animais domésticos	Animais selvagens



Prefeitura de Rolândia
SECRETARIA MUNICIPAL DE EDUCAÇÃO
ATIVIDADES COMPLEMENTARES DE ESTUDO – COVID 19



5) Encontre os 7 erros na imagem.

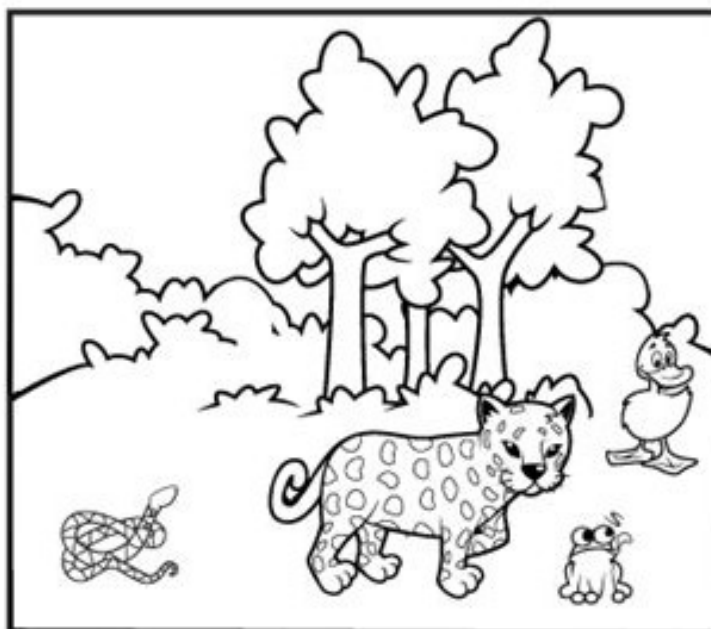
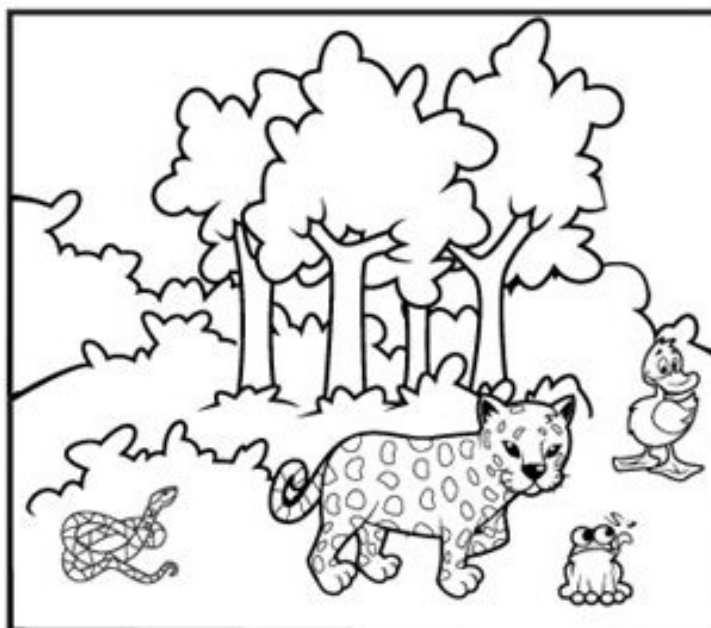



Prefeitura de Rolândia
SECRETARIA MUNICIPAL DE EDUCAÇÃO
ATIVIDADES COMPLEMENTARES DE ESTUDO – COVID 19



6) Recorte, monte e cole o quebra- cabeça aqui nesta página.

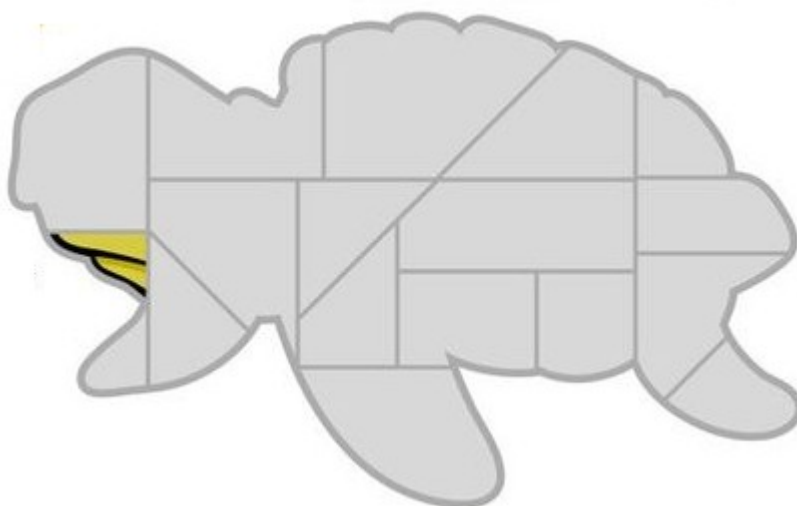

6.1) Partes para recortar.

